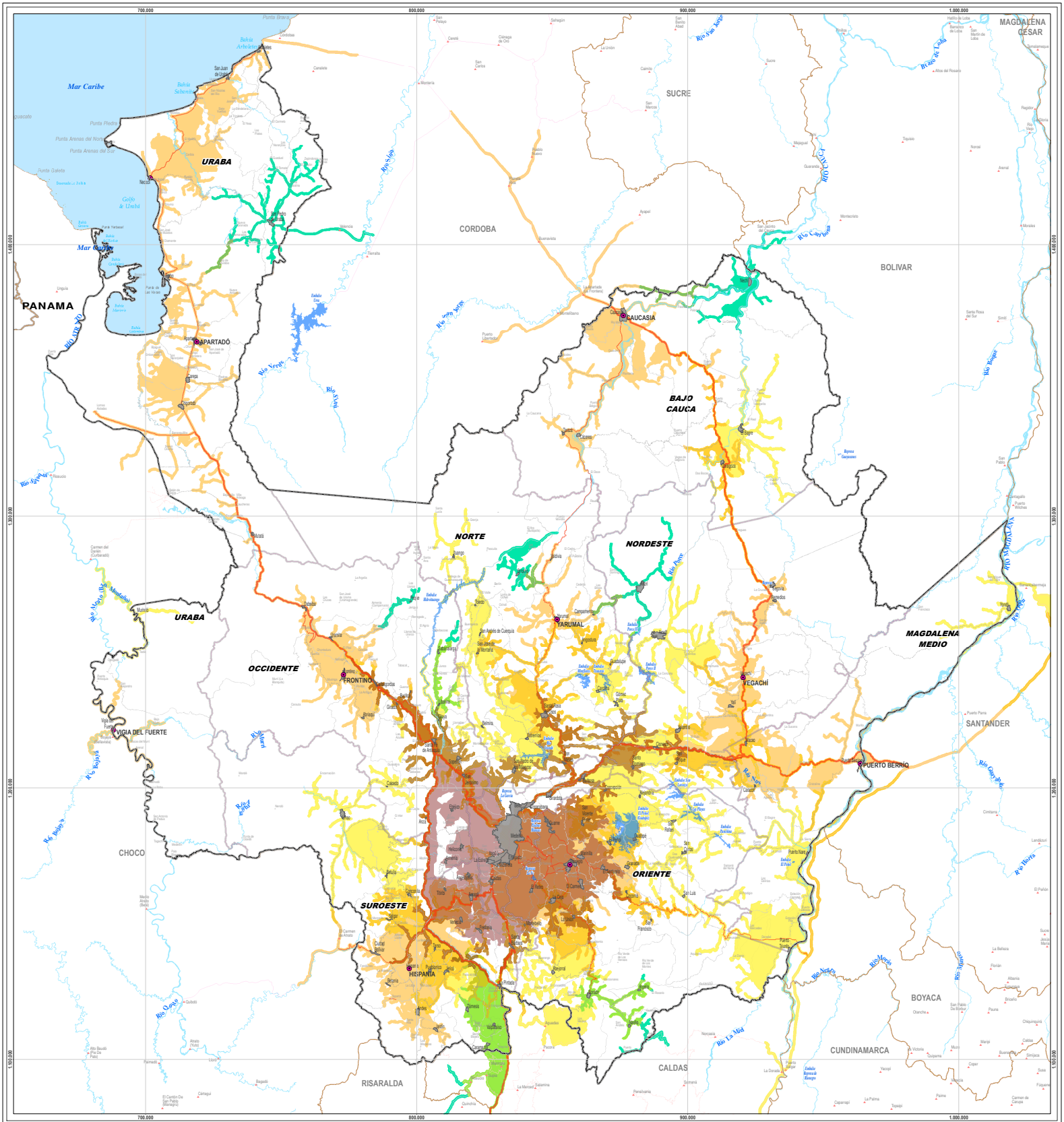

# MAPA 3
# SISTEMA URBANO REGIONAL

**Convenciones**

- Límite Antioquia
- Límites Departamentales
- Límites Subregionales
- Límites municipales
- Cabeceras municipales
- Ríos
- Embalses

**Vías principales**

- Vías 4G
- Vías primarias
- Vías secundarias
- Vías interdepartamentales
- Vías intermunicipales

**AMBITOS DE INFLUE NCIA DEL SISTEMA URBANO**

- Cabeceras Centros Subregionales
- Ámbito de influencia de la Metrópoli Regional
- Ámbito de influencia de los Centros Subregionales
- Ámbito de influencia de los Centros de Relevo Principales
- Ámbito de influencia de los Centros Locales Principales

Elaboró: Equipo Técnico UNAL Medellín. Septiembre 2018. Universidad Nacional de Colombia sede Medellín.

Cartografía básica:
- División Político Administrativa municipal, base IGAC, 2013.
- Cabeceras municipales y centros poblados. Instituto Geográfico Agustín Codazzi, IGAC. Dirección de Sistemas de Información y Catastro, Departamento Administrativo de Planeación. Gobernación de Antioquia, 2007.

Cartografía temática:
- Vías
  - IGAC, 2017.
  - Servicio Geológico Colombiano, 2018.
  - Plan de Ordenamiento Territorial de Medellín (revisión), 2014
  - Vías de la Prosperidad: Gerencia de Proyectos Estratégicos de la Secretaría de Infraestructura Física de la Gobernación de Antioquia.
  - Inventario de la Red Vial 2009. http://secretariainfraestructura.antioquia.gov.co/descargas/?dl=informacionRedVialAntioquia.
- Sistema Urbano Regional: Elaboración Equipo UNAL a partir de elementos del sistema vial consultado.

0 5 10 20 30 40 km

Escala 1:500.000

Sistema de Coordenadas Proyectadas:
Magna Colombia Bogotá.
Proyección: Transversa de Mercator
Falso Este: 1.000.000
Falso Norte: 1.000.000
Meridiano Central: -74,07750792
Factor de Escala: 1,00000000
Latitud de Origen: 4,59620042
Unidad Lineal: metros
Sistema de Coordenadas Geográficas:
Bogotá Magna.
Datum: MAGNA-SIRGAS